

PROJEKT TECHNICZNY

| | |
|--------------------------------|--|
| ZADANIE: | Zasilanie w energię elektryczną budynków mieszkalnego i usługowego na działce nr 1100/12 w Russocicach, gm. Władysławów |
| NAZWA ZAMIERZENIA BUDOWLANEGO: | Rozbudowa sieci elektroenergetycznej poprzez budowę i przebudowę elektroenergetycznych linii kablowych nn-0,4kV wraz z budową szafki pomiarowej nn-0,4kV |
| ADRES I KATEGORIA OBIEKTU: | Miejscowość: Russocice, gm. Władysławów Kategoria obiektu budowlanego: XXVI |
| POZOSTAŁE DANE ADRESOWE: | Jednostka ewidencyjna: 302709_2 Gmina Władysławów Numer i nazwa obrębu: 0017 Russocice Numery działek ewidencyjnych: 1100/10, 1100/12, 1100/17 |
| INWESTOR: | ENERGA-OPERATOR SA ul. Marynarki Polskiej 130, 80-557 Gdańsk |
| ZLECENIE: | KW02479/25 |
| OBI: | 46/2500627 |
| WARUNKI PRZYŁĄCZENIA: | P/25/005781 |
| DATA OPRACOWANIA: | Sierpień 2025 |
| TOM: | I / III |

PROJEKTANT:

mgr inż. Bartosz Michalski
Uprawnienia budowlane do projektowania
bez ograniczeń w specjalności instalacyjnej
w zakresie sieci, instalacji i urządzeń
elektrycznych i elektroenergetycznych
nr ewid.: WKP/0208/POOE/18;
nr wpisu do CROPUB: 4027/18/U/C

mgr inż. Bartosz Michalski
Uprawnienia budowlane do projektowania
bez ograniczeń w specjalności instalacyjnej
w zakresie sieci, instalacji i urządzeń
elektrycznych i elektroenergetycznych
nr ewid.: WKP/0208/POOE/18

- LEGENDA:**
- Projektowana linia kablowa nn-0,4kV NA2XY 4x120 SE 0,8/1 kV, L = 2 / 6 m
 - Projektowana wolnostojąca szafka pomiarowa P2-Rs/LZVILZR/F nr Z4610112/03 współpracująca z proj. uzieniem z taśm i prętów stalowych ocynkowanych o R ≤ 30 Ω
 - Istniejące kable elektroenergetyczne
 - Istniejące kable telekomunikacyjne
 - Istniejące rurociągi wodne

- UWAGI:**
- Kable układać na głębokości 0,7 m w ziemi.
 - Na odcinku między szafkami pomiarowymi pozostawić zapas kabla o długości 1 m.

WSPÓŁRZĘDNE GEODEZYJNE:

- | Lp. | X | Y |
|-----|--------------|--------------|
| 1. | 5773815.4417 | 6532703.7588 |
| 2. | 5773815.4376 | 6532703.5625 |
| 3. | 5773815.8777 | 6532703.6212 |
| 4. | 5773816.0555 | 6532702.3680 |

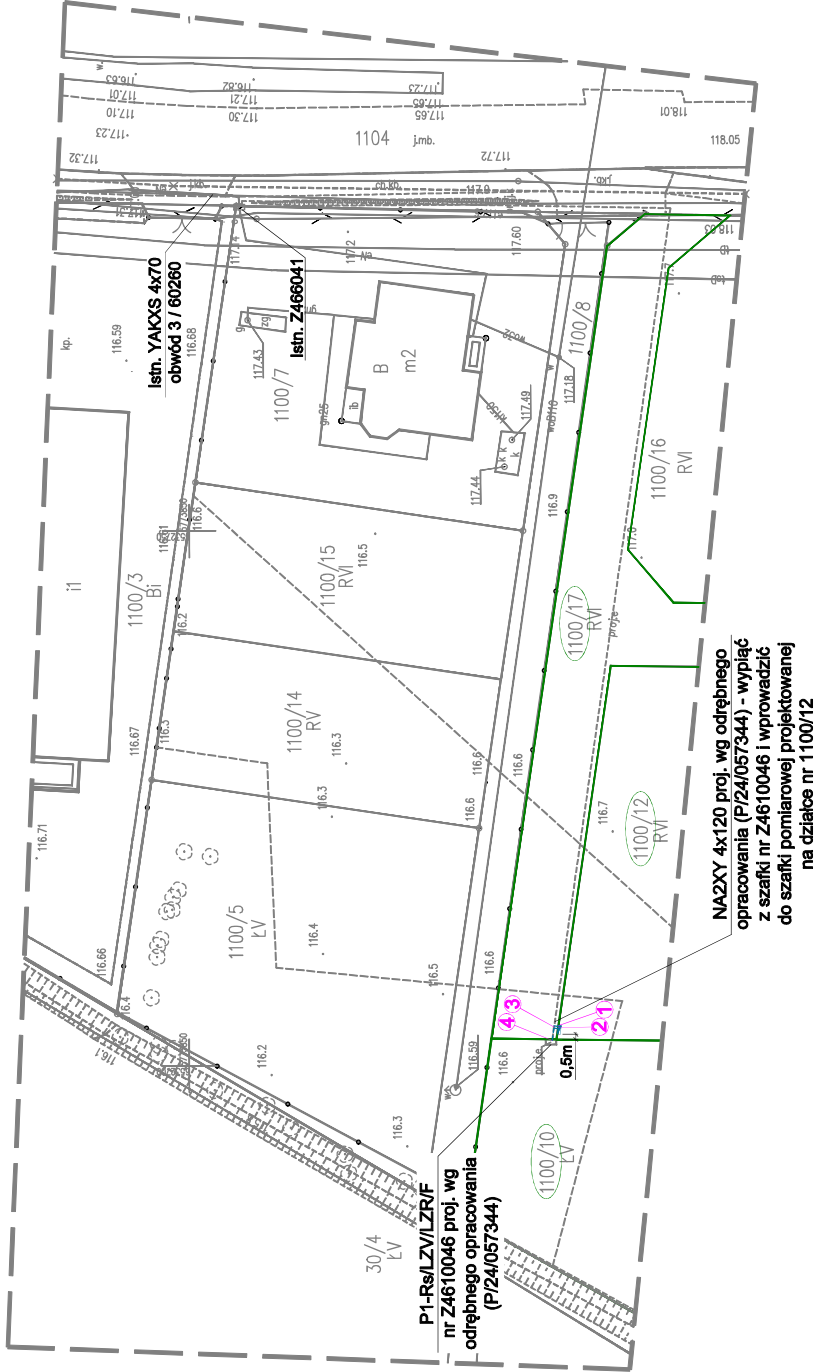

| MAPA DOCEŁÓW PROJEKTOWYCH | |
|--|--|
| Identyfikator zgłoszenia prac geodezyjnych | GEOŚ.6640.817.2025 |
| Miejscowość: | RUSOCCICE |
| Jednostka ewidencyjna: | 302709_2 |
| Nazwa: | WŁADYŚLAWÓW |
| Identyfikator: | 0017 |
| Nazwa: | RUSOCCICE |
| Skala mapy: | 1:500 |
| Nazwa układu współrzędnych: | Układ 2000 Strefa 6 |
| Współrzędne: | PL-EVRF2007-NH |
| Oznaczenie granic obszaru, który był przedmiotem aktualizacji | — — — — — |
| Służbnośći gruntowe mające wpływ na zagospodarowanie i inwestycje w granicach projektowanej inwestycji | Mapa do celów projektowych została wykonana bez ustalania zagospodarowania i inwestycji w granicach projektowanej inwestycji |
| Kontur użytku gruntowego, który nie jest ujawniony w bazie danych ewidencji gruntów i budynków | — — — — — |
| Akusz mapy | 6.170.25.06.1.2 |
| Data opracowania | 23.04.2025 r. |
| Usługa Geodezyjne GEO-MAP | mgr inż. Krystian Krawczyk |
| 62-700 Turek, ul. Legionów Polskich 13 | GEODETA UPRAWNIONY |
| NIP: 8891815870 / REGON 301532419 | nr upr. 22230 |
| tel: 805-324-735 | — — — — — |
| Nazwa i adres wykonawcy oraz data podpisu osoby reprezentującej wykonawcę | Inię i nazwisko, nr uprawnień oraz data i podpis osoby uprawnionej, który opracował mapę |

| | |
|---|---|
| Jestem świadomy odpowiedzialności karnej za złożenie fałszywych oświadczeń. Oświadczam, że operat techniczny zawierający prace geodezyjne w wyniku, których powstał niniejszy dokument uzyskał pozytywny wynik weryfikacji. | |
| Identyfikator zgłoszenia prac geodezyjnych | GEOŚ.6640.817.2025 |
| Organ służby geodezyjnej, który otrzymał zgłoszenie | Starosta Turecki |
| Wykonawca prac geodezyjnych | USŁUGI GEODEZYJNE GEO-MAP |
| Nr oraz data sporządzenia dokumentu zawierającego wynik pozyskanej weryfikacji | Nr 1 dn. 05.05.2025 |
| Linie i nazwiska oraz nr uprawnień zawodowych kierownika prac | mgr inż. Krystian Krawczyk GEODETA UPRAWNIONY nr upr. 22230 |

**Za zgodność z oryginałem
podkładu mapowego
PROJEKTANT**

| | | |
|---|--|---|
| Pracownia Projektowa OMEGA BARTOSZ MICHALSKI | Pracownia Projektowa Omega Bartosz Michalski 62-400 Wyszcho Włostka ul. Leśna 4 NIP: 822-364-22-97 REGON: 302-778-800 e-mail: projekt@omega-projekt.com tel. 805-324-735 | Zamawiający KW02478/25 Numer umowy: P/25/005781 Obr. 46/2500627 |
| Zadanie: Zasilanie w energię elektryczną budynków mieszkalnego i usługowego na działce nr 1100/12 w Russocicach, gm. Władysławów | Nazwa zamawiającego: Rozbudowa sieci elektroenergetycznej poprzez budowę i przebudowę elektroenergetycznych linii kablowych nn-0,4kV wraz z budową szafki pomiarowej nn-0,4kV | Strona / arkusz: 60260 / 3 |
| Rysownik: mgr inż. Bartosz Michalski | Projektant: mgr inż. Bartosz Michalski | Data: 08.2025 |
| | | Skala: 1:500 |
| | | Nr rys.: E-01 |

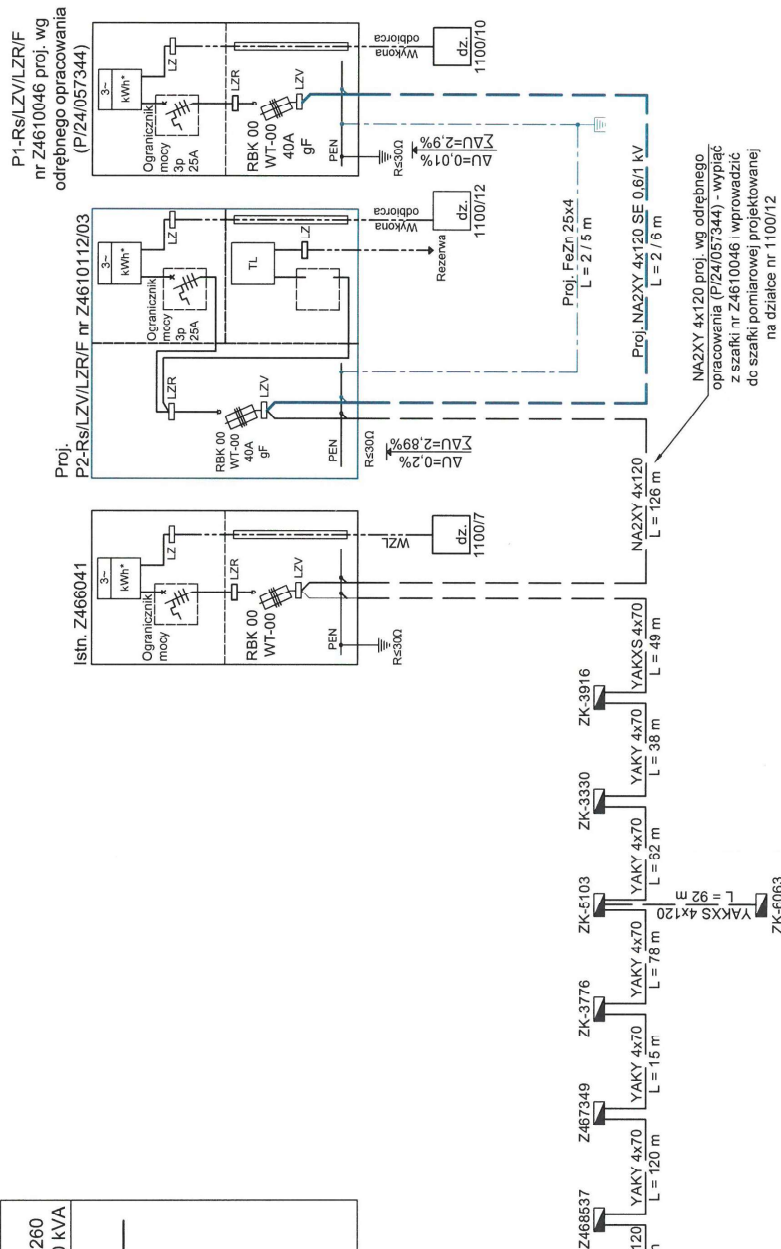
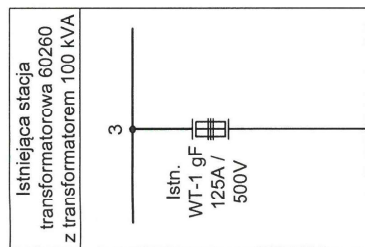

LEGENDA:

- Istn. kable elektroenergetyczne
- Istn. woinstojące szafki pomiarowe i rozdzielnie szafowe

UWAGI:

1. Dla szafki pomiarowej przewidziano uziom z taśmy i prętów stalowych ocynkowanych, w którego skład wchodzi 4 pręty (4xPUN 16/1.5) oraz 5 m taśmy (3 m w szafkach, 2 m w ziemi na cnie wykupu kablowego).
2. Liczniki energii elektrycznej, zabezpieczenia przedlicznikowe oraz inne elementy instalacji przedlicznikowej znajdujące się w szafkach pomiarowych, w części dostępne dla odbiorców należy zapobowiązać.

| | |
|--|--|
| Zlecenie: | KW02479/25 |
| Numer zamówienia: | P/25/005781 |
| Obi: | 46/2500627 |
| Stwierdzenie: | 60260 / 3 |
| Data: | 08.2025 |
| Skala: | - |
| Nr rys.: | E-02 |
| Projektant: | mgr inż. Bartosz Michalski |
| Pracownia Projektowa Omega Bartosz Michalski | |
| Nazwa zamawiającego: | Pracownia Projektowa Omega Bartosz Michalski |
| Adres: | 63-400 Wąsosz, ul. Leśna 4 |
| Telefon: | tel.: 693 598 940 |
| E-mail: | pracownia.omega@gmail.com |
| Projektowanie i nadzór techniczny: | Pracownia Projektowa Omega Bartosz Michalski |
| W zakresie sieci i instalacji elektrycznych | |
| Zasilenie: | Zasilanie w energię elektryczną budynków mieszkalnego i usługowego na działce nr 110/12 w Russocach, gm. Wiadysławów |
| Nazwa zamierzenia budowlanego: | Rozbudowa sieci elektroenergetycznej poprzez budowę i przebudowę elektroenergetycznych linii kablowych nn-0.4kV wraz z budową szafki pomiarowej nn-0.4kV |
| Rysunek: | Schemat zasilania |
| Projektant: | mgr inż. Bartosz Michalski |
| Uprawnienia budowlane do projektowania bez ograniczeń w specjalności instalacyjnej w zakresie sieci, instalacji i urządzeń elektroenergetycznych | |
| nr ewd.: | WKP.0226P.OO.E15, nr wpisu do CRPUB: 402716UC |